

PLANTA DE DEMOLIÇÃO PRAÇA CRISTO REI  
Escala 1/200

LEGENDA	
	BANCOS A SEREM REMOVIDOS
	ÁRVORES A SEREM DEMOVIDAS 13 UNIDADES

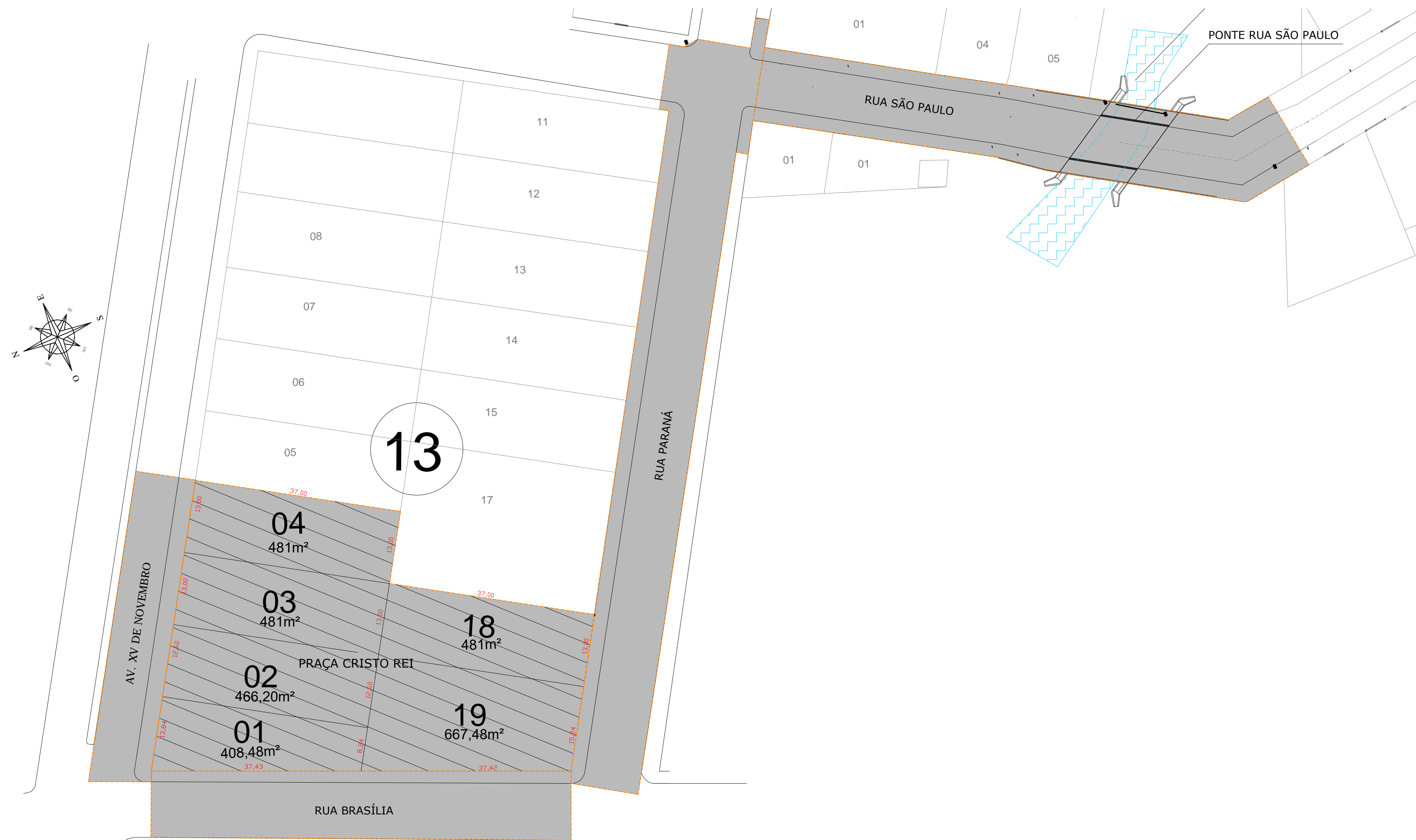

SITUAÇÃO PRAÇA CRISTO REI  
Escala 1/500

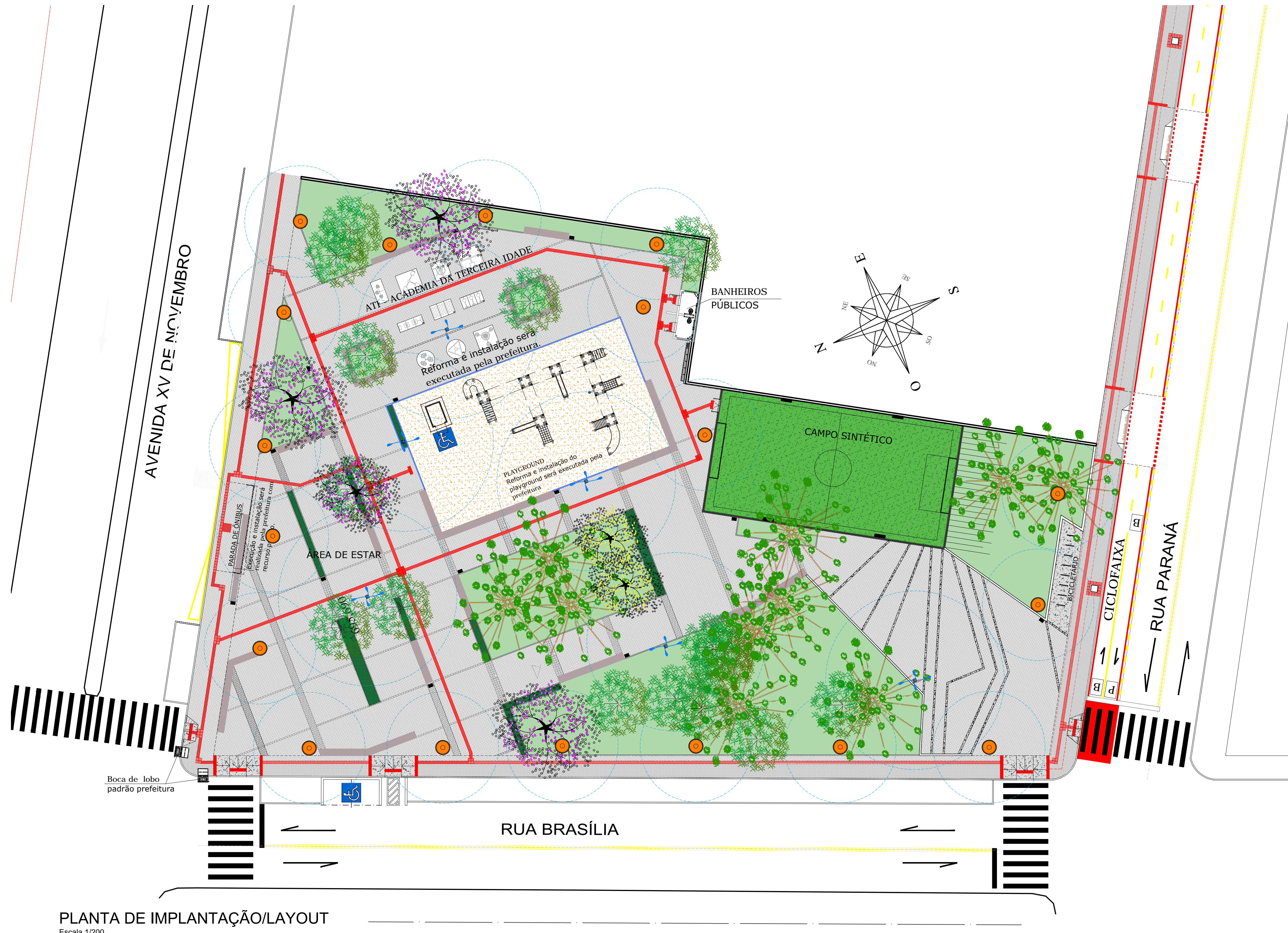

PLANTA DE IMPLANTAÇÃO/LAYOUT  
Escala 1/200

LEGENDA	
	ARBÚSCEAS EXISTENTES A SEREM MANTIDAS
	ÁRVORES EXISTENTES A SEREM MANTIDAS
	ÁRVORES A SEREM PLANTADAS
	POSTES ILUMINAÇÃO
	BANCOS
	LIXEIRA DE LIXO 14 UNIDADES

REVISÃO	DATA	DESCRIÇÃO
01		
02		
03		

QUADRO ESTATÍSTICO	
ZONA:	LOTES 01,02,03,04,18 E 19. PARTE DA AVENIDA XV DE NOVOEMBRO, PARTE DA RUA BRÁSILIA, PARTE DA RUA PARANÁ E PARTE DA RUA SÃO PAULO.
ÁREA DE INTERVENÇÃO:	
PRAÇA*	2.985,16 m²
AVENIDA XV DE NOVOEMBRO	596,90 m²
RUA BRÁSILIA	905 m²
RUA PARANÁ	1.7870,58 m²
RUA SÃO PAULO	1.318,19 m²
* A ÁREA DA PRAÇA CRISTO REI É COMPOSTA DE 6 LOTES URBANOS DA QUADRA 13, COM AS SEGUINTES ÁREAS:	
LOTE 01	408,48 m²
LOTE 02	466,20 m²
LOTE 03	471,21 m²
LOTE 04	481,00 m²
LOTE 18	481,00 m²
LOTE 19	667,48 m²

APROVAÇÃO DA PREFEITURA:	
Município de Chopinzinho Divisão de Planejamento e Projetos <b>APROVADO</b> 16/03/2020 Talany B. B. Karl Engenheiro Civil CREA-SP 6.003.728-0/002	

MUNICÍPIO DE CHOPINZINHO	
GESTÃO 2017- 2020	
DIVISÃO DE PLANEJAMENTO E PROJETOS	

PROJETO ARQUITETÔNICO	
Situação, Demolições e Implantação/Layout	

Empreendimento:	PRAÇA BAIRRO CRISTO REI COM DISPONIBILIZAÇÃO DE ACESSO AMPLO	Escala:	INDICADA
Endereço:	Avenida XV de Novembro esquina com Rua Brasília e Rua Paraná	Data:	16/03/2020
Desenho:	Kamila	Folha:	01/13
Arquivo:	arq praça - pe 01.23		

Responsável Técnico pelo Projeto:	Chefe Executivo Municipal:
KAMILA VILLWOCK HARNISCH ARQUITETA E URBANISTA (CAU 48598-7)	ÁLVARO DÉNIS CENI SCOLARO PROF. LDO. MUNICIPAL





## VERIFICAÇÃO DAS ASSINATURAS



Código para verificação: EC6C-6E67-4126-DCAB

Este documento foi assinado digitalmente pelos seguintes signatários nas datas indicadas:

- ✓ KAMILA VILLWOCK HARNISCH (CPF 043.452.189-26) em 17/03/2020 16:01:31 (GMT-03:00)  
Emitido por: Sub-Autoridade Certificadora 1Doc (Assinatura 1Doc)
- ✓ ÁLVARO DÊNIS CENI SCOLARO (CPF 009.378.889-40) em 17/03/2020 16:07:07 (GMT-03:00)  
Emitido por: Sub-Autoridade Certificadora 1Doc (Assinatura 1Doc)
- ✓ TAIANY BLACHKA BOTELHO KARL (CPF 037.054.379-33) em 17/03/2020 16:16:43 (GMT-03:00)  
Emitido por: Sub-Autoridade Certificadora 1Doc (Assinatura 1Doc)

Para verificar a validade das assinaturas, acesse a Central de Verificação em <https://chopinzinho.1doc.com.br/verificacao/> e informe o código acima ou por meio do link abaixo:

<https://chopinzinho.1doc.com.br/verificacao/EC6C-6E67-4126-DCAB>